

Maju Dalam Kerjaya Saya

Bagaimana saya boleh
meningkatkan peluang
pekerjaan saya?

Adakah saya mempunyai
wang yang cukup untuk
membiayai keperluan
penting saya?

Bagaimana saya
boleh merancang
kerjaya saya?

Tanyalah
saya!



JADIKAN PERJALANAN HIDUP LEBIH BAIK

Tidak kira di peringkat mana kehidupan anda berada – sama ada bakal berkahwin, memulakan sebuah keluarga, menjaga ibu bapa yang sudah lanjut usia, mencari pekerjaan baru atau merancang untuk persaraan – sokongan dan bantuan yang tepat boleh menjadikan perjalanan hidup lebih lancar.

Dalam siri e-buku kecil ini, anda boleh mendapatkan panduan ringkas dan gambaran yang luas mengenai dasar-dasar pemerintah dan skim-skim yang berkaitan dengan isu-isu kehidupan seperti penjagaan kesihatan, perumahan, pengangkutan, pembelajaran sepanjang hayat dan mata pencarian supaya anda lebih maklum untuk memulakan peringkat kehidupan seterusnya, menangani cabaran-cabaran yang tidak dijangka dan mendapatkan peluang-peluang yang sesuai untuk terus maju.

Terdapat tiga e-buku kecil dalam siri ini:

Menjaga Keluarga Saya
Maju Dalam Kerjaya Saya
Menjaga Warga Emas Kita

Muat turun e-buku AKK terkini di laman web
PA kami di [go.gov.sg/akkbooklets!](http://go.gov.sg/akkbooklets)



TANYALAH KAKI-KAKI KOPI!

Ken dan *kaki-kakinya** amat dikenali di kawasan kejiranan mereka kerana senyuman mesra dan sembang mereka yang ceria yang membuat semua berasa selesa. Ken selalu berkongsi dengan orang ramai mengenai perkara-perkara terkini, dan jika anda memerlukan bantuan, beliau adalah orang yang boleh membantu. Beliau seorang yang boleh diharap dan mengetahui semua perkara, termasuk panduan dan kenalan yang boleh membantu anda memulakan setiap peringkat kehidupan anda dengan pengetahuan dan nasihat yang berguna. Malah, beliau turut berkongsi mengenai skim-skim pemerintah yang boleh anda manfaatkan secara ringkas dan mudah!



Seperti orang lain, Ken pernah mengalami pelbagai cabaran kehidupan, tetapi melalui pengalamannya, dia tahu bahawa ramai yang boleh membantu, seperti kaki-kaki yang dipercayainya. Anda hanya perlu tahu ke mana untuk dituju dan kepada siapa untuk bertanya. Jadi, jika anda memerlukan bantuan dan sokongan, tanya sahaja Ken dan kaki-kakinya!

** Kaki-kaki - Rakan-rakan baik dalam bahasa pasar*

MENGURUS ALAM PEKERJAAN ANDA, PADA SETIAP LANGKAH

1

**Terokai Pilihan Kerjaya
Anda**

Pg 4-6

- SkillsFuture
- Rangka Kerja Kemahiran
- Program Permulaan Kerjaya

2

**Bantuan Untuk Pencarian
Kerja Anda**

Pg 7-9

- MyCareersFuture
- Khidmat Pemandanan Kerjaya
- Inisiatif Rakan Penempatan Pekerja dan Kemahiran SGUnited

3

**Mengurus Kewangan
Anda**

Pg 10-15

- Menabung dengan Tabung Simpanan Pekerja (CPF)
- Model Gaji Progresif (PWM)
- Kad Konsesi Pengangkutan Daya Kerja (WTC)

4

**Membina Kerjaya
Anda**

Pg 16-18

- Program Penukaran Kerjaya
- Pemulihan Kerjaya
- Program Laluan Pertengahan Kerjaya SGUnited

5

**Tingkatkan Kemahiran
Anda Untuk Kekal Relevan**

Pg 19-22

- Kredit SkillsFuture
- Pakej Bantuan Pertengahan Kerjaya SkillsFuture
- Anugerah Pendidikan SkillsFuture

6

**Membantu Syarikat-
Syarikat Kecil Dan
Sederhana (SME) Serta
Perusahaan Kita**

Pg 23-27

- Portal GoBusiness
- Geran Pembangunan Perusahaan
- Skim Kredit Gaji Progresif

7

Pelepasan Cukai

Pg 28-30

- Pelepasan Ibu Bapa/Anak yang Layak/Pasangan
- Pelepasan Anak untuk Ibu yang Bekerja (WMCR)
- Pelepasan Tokokan Tunai CPF



Terokai Pilihan Kerjaya Anda Pg 4 - 6



Bahagian ini memberikan gambaran keseluruhan mengenai pelbagai sokongan yang anda perlukan untuk meneroka pilihan kerjaya anda:

- SkillsFuture
- Rangka Kerja Kemahiran
- Program Permulaan Kerjaya

MERANCANG KERJAYA ANDA

Terokai pilihan-pilihan anda



Selain bimbingan kerjaya di sekolah, terdapat banyak program dan skim untuk membantu pelajar seperti saya untuk membuat **pilihan termaklum**.

SkillsFuture: Memperkukuh Pendidikan & Bimbingan Kerjaya

- Sistem berstruktur dan menyeluruh untuk melengkap pelajar dan orang dewasa dengan pengetahuan, kemahiran serta nilai-nilai yang penting untuk membuat pilihan pendidikan dan kerjaya yang lebih baik.

Rangka Kerja Kemahiran

- Pelajar boleh menggunakan Rangka Kerja Kemahiran untuk:
 1. Menentukan pilihan pengajian.
 2. Membuat keputusan termaklum bagi pilihan kerjaya sebelum memohon pekerjaan.
 3. Menyiapkan permohonan pekerjaan dan bersedia untuk temu duga.

SkillsFuture: Latihan Amali Dipertingkat

- Kerjasama dengan rakan kongsi industri untuk menyediakan latihan amali yang bermakna bagi pelajar ITE dan politeknik supaya mereka bersedia memasuki alam pekerjaan.

Program-program Bekerja dan Belajar SkillsFuture

- Dibangunkan bersama dan disampaikan bersama oleh Institut Pengajian Tinggi dan syarikat kerjasama, Program-program Bekerja dan Belajar SkillsFuture menggabungkan latihan amali di tempat kerja dan pembelajaran institusi pada peringkat Sijil, Diploma, Pascadiploma serta Ijazah.

SSG: 6785 5785 

www.skillsfuture.gov.sg/workstudy 

www.skillsfuture.gov.sg/skills-framework

www.skillsfuture.gov.sg/enhancedinternships



Program Permulaan Kerjaya

- Sokongan yang disasarkan untuk membantu pelajar ITE dan politeknik yang bakal menamatkan pengajian dalam mencari pekerjaan.
- Pelajar boleh mengakses Pek Pemula Kerjaya dalam talian, menghadiri bengkel interaktif untuk memperkukuh strategi dan kemahiran mencari pekerjaan serta menerima bimbingan peribadi.

WSG: 6883 5885 
go.gov.sg/career-starter 

Program Bakat Global

- Peluang kerja dan latihan amali di dalam dan luar negara di Asia Tenggara, China dan India untuk membantu pelajar Institut Pengajian Tinggi serta belia Singapura cemerlang di pentas dunia.
- Membantu firma-firma Singapura mengembangkan perniagaan di dalam dan luar negara.

Enterprise Singapore: 6898 1800 
www.beglobalready.gov.sg 

Program Eksekutif Global Singapura

- Program pembangunan bakat berstruktur dengan syarikat tempatan yang berkembang pesat.
- Bagi graduan baru atau pekerja dengan pengalaman kerja kurang dari tiga tahun.

Enterprise Singapore: 6898 1800 
www.enterprisesg.gov.sg/SGEP 

Program Latihan Amali SG Enable

- Peluang latihan amali bagi pelajar kurang upaya yang sedang menuntut di Institut Pengajian Tinggi seperti universiti dan politeknik.

SG Enable: 1800 858 5885 
go.gov.sg/ihtowork 



Bantuan Untuk Pencarian Kerja Anda Pg 7 - 9

Kami sudah bersedia untuk mencari kerja. Di manakah boleh kami mulakan?

Bahagian ini menunjukkan kepada anda cara memulakan pencarian kerja anda menggunakan platform-platform berikut:

- MyCareersFuture
- Khidmat Kerjaya
- Inisiatif Rakan Penempatan Pekerjaan dan Kemahiran SGUnited



MEMBINA KERJAYA ANDA

Sumber untuk membantu anda mencari kerja



Saya sudah bersedia untuk **mencari kerja**. Di manakah boleh saya mulakan?

Mencari pekerjaan yang sesuai dengan anda kini lebih mudah dengan portal dalam talian ini!



MyCareersFuture

- Sebuah portal dalam talian untuk pencari kerja tempatan mencari pekerjaan yang sesuai dengan kemahiran mereka, dengan ciri seperti padanan pekerjaan dan penapisan berdasarkan jenis pekerjaan serta sokongan pemerintah.

WSG: 6883 5885

www.mycareersfuture.gov.sg

Workipedia oleh MyCareersFuture

- Sumber kerjaya dalam talian dengan pengetahuan dan asas penting, termasuk cerapan pakar tentang strategi pencarian kerja, pembangunan kerjaya, strategi pemerolehan bakat dan banyak lagi.

WSG: 6883 5885

go.gov.sg/wsg-content

Khidmat Kerjaya

Lawati mana-mana pusat kerjaya ini untuk mendapatkan bimbingan dan nasihat jika anda sedang mencari pekerjaan, ingin memasuki semula tenaga kerja, mempertimbangkan pertukaran kerjaya atau sedang bekerja dan ingin membangunkan matlamat jangka panjang kerjaya anda:

- Pusat Penghubungan Kerjaya WSG @ Paya Lebar, Tampines dan Woodlands.
- Pusat-pusat e2i NTUC
- Penyedia Khidmat Pemadanan Kerjaya (Melalui Janji Temu sahaja)
- Pusat Penghubungan Kerjaya On-the-Go
- Pusat Pekerjaan dan Kemahiran SGUnited di kawasan perumahan HDB yang boleh anda jumpa dengan Duta Kerjaya dan mendapatkan panduan serta nasihat untuk memulakan pencarian pekerjaan anda.

WSG: 6883 5885

go.gov.sg/career-centres

e2i: 6474 0606

go.gov.sg/e2icareercoach



Penasihat Kerjaya Sukarelawan

- Warga Singapura boleh menerima daripada sokongan rakan setara dan nasihat kerjaya daripada pakar industri yang dilantik WSG untuk membantu mereka mengharungi laluan kerjaya mereka dengan lebih baik..

WSG: 6883 5885 

go.gov.sg/vcai 

Career Grit

- Panduan pencarian kerja berstruktur yang menyediakan sokongan yang disesuaikan kepada keperluan kerjaya anda, memperkasakan anda untuk melayari sumber untuk mencapai kejayaan kerjaya jangka panjang.

WSG: 6883 5885 

go.gov.sg/careergrit-resource 

Inisiatif Rakan Kerjasama bagi Penempatan Pekerjaan dan Kemahiran SGUnited

- Hubungi panel agensi pekerjaan yang dilantik oleh WSG jika anda berusia 40 tahun ke atas, telah menganggur selama enam bulan atau lebih, atau orang kurang upaya, untuk mendapatkan bantuan dalam penempatan kerja.

WSG: 6883 5885 

go.gov.sg/sgujsppi 



Mengurus Kewangan Anda

Pg 10 - 15



Bahagian ini berkongsi petua tentang cara mengurus kewangan anda dengan lebih baik:

- Menabung dengan Tabung Simpanan Pekerja (CPF)
- Model Gaji Progresif (PWM)
- Kad Konsesi Pengangkutan Daya Kerja (WTC)

MENGURUS KEWANGAN ANDA

Panduan mengenai penjagaan kesihatan, persaraan dan banyak lagi

Menabung dengan Tabung Simpanan Pekerja (CPF)

Apa itu CPF?

CPF adalah tunggak utama sistem keselamatan sosial Singapura yang membolehkan Warga Singapura dan Penduduk Tetap menikmati persaraan yang selamat melalui pendapatan sepanjang hayat, pembiayaan penjagaan kesihatan, dan pembiayaan perumahan.

Berapakah jumlah yang disumbangkan oleh pekerja dewasa ke dalam akaun CPF mereka?

Kedua-dua pekerja dan majikan perlu membuat sumbangan bulanan CPF berdasarkan jadual peruntukan di bawah.



Usia Pekerja (tahun)	Kadar Caruman dari 1 Januari 2023 (Untuk gaji bulanan > \$750)		
	Oleh majikan (% daripada gaji)	Oleh pekerja (% daripada gaji)	Jumlah (% daripada gaji)
55 dan ke bawah	17	20	37
Ke atas 55 hingga 60	14.5	15	29.5
Ke atas 60 hingga 65	11	9.5	20.5
Ke atas 65 hingga 70	8.5	7	15.5
Ke atas 70	7.5	5	12.5

CPFB: 1800 227 1188 

www.cpf.gov.sg 



Ke akaun Manakah Sumbangan CPF Kami Disalurkan?

Jenis Akaun	Akaun Biasa (OA)	Akaun Khas (SA)	Akaun MediSave (MA)
Kadar Faedah	2.5% setahun*	4% setahun*	4% setahun*
	<ul style="list-style-type: none"> Peroleh sehingga 5% setahun jika anda berusia di bawah 55 tahun. Peroleh sehingga 6% setahun jika anda berusia 55 tahun ke atas. 		
Kegunaan	Untuk persaraan, perumahan, insurans dan pelaburan	Untuk hari tua dan pelaburan dalam produk kewangan berkaitan dengan persaraan	Untuk perbelanjaan jika dimasukkan ke hospital dan insurans perubatan yang diluluskan
	<p>Berapakah jumlah simpanan CPF yang boleh saya gunakan untuk pembelian hartanah baru saya?</p> <p>Beberapa faktor yang menentukan jumlah simpanan CPF yang boleh anda gunakan untuk hartanah anda adalah:</p> <ul style="list-style-type: none"> Jenis Hartanah yang dibeli (HDB Baru / HDB Jualan Semula / Hartanah Swasta). Jenis Pinjaman Perumahan yang digunakan untuk membiayai hartanah (HDB / Bank). Baki pajakan hartanah yang dapat menampung pembeli termuda menggunakan simpanan CPF sehingga usia mereka sekurang-kurangnya 95 tahun. <p>Untuk mengetahui jumlah CPF yang boleh anda gunakan untuk hartanah anda, sila imbas kod QR di bawah:</p> 	<p>Skim Tokokan Jumlah Persaraan CPF (RSTU)</p> <ul style="list-style-type: none"> Membantu anda menambahkan simpanan persaraan anda dan orang tersayang melalui pembayaran bulanan yang lebih tinggi dan/atau tempoh pembayaran yang dilanjutkan. Buat pemindahan CPF atau tokokan tunai ke SA anda sendiri dan/ atau orang tersayang (di bawah usia 55) sehingga Jumlah Penuh Persaraan (FRS), atau Akaun Persaraan (RA) (di atas usia 55) sehingga Jumlah Persaraan yang Dipertingkatkan (ERS). Nikmati hingga \$16,000 pelepasan cukai bagi tokokan yang dibuat untuk diri anda dan/atau orang yang tersayang pada setiap tahun kalendar <p>Untuk mengetahui jumlah wang tunai tokokan dan pemindahan CPF untuk diri sendiri atau keluarga tersayang, sila imbas kod QR di bawah:</p> 	<p>MediSave</p> <ul style="list-style-type: none"> Membantu membiayai keperluan penjagaan kesihatan anda dan orang tersayang. <p>MediShield Hayat</p> <ul style="list-style-type: none"> Melindungi anda daripada bil-bil perubatan yang besar, tanpa mengira usia atau keadaan kesihatan. <p>Pelan Perlindungan Insurans Bersepadu (IP)</p> <ul style="list-style-type: none"> Perlindungan tambahan yang membayar untuk pelan insurans jika anda dimasukkan ke hospital swasta (meliputi wad Jenis A dan B1 di hospital awam atau swasta). Menggabungkan MediShield Sepanjang Hayat dengan komponen perlindungan insurans swasta tambahan yang disediakan oleh syarikat insurans swasta. Premium dibayar oleh MediSave hingga had yang sedia ada dan selebihnya harus dibayar secara tunai. <p>CareShield Hayat</p> <ul style="list-style-type: none"> Skim insurans yang memberikan pembayaran tunai secara bulanan sekiranya berlaku ketidakupayaan teruk dan jika penjagaan jangka panjang diperlukan. <p>Mencarum sambil memperoleh pendapatan (CAYE)</p> <ul style="list-style-type: none"> Membantu golongan yang bekerja sendiri (SEP) menyumbang kepada MediSave sambil mereka memperoleh pendapatan apabila bayaran dibuat kepada mereka. SEP yang membuat sumbangan MediSave di bawah CAYE pada tahun 2020 dan 2021 akan menerima sumbangan MediSave dari Pemerintah yang dipadankan bagi setiap dolar, sehingga \$600 sepanjang dua tahun tersebut.



*Kadar faedah CPF disemak secara berkala. Ketahui lebih lanjut di www.cpf.gov.sg/interestrate.



Membantu lebih ramai golongan berpendapatan sederhana menyimpan lebih banyak CPF

- **Kenaikan siling gaji bulanan CPF**

Dari tahun 2023 hingga 2026, siling gaji bulanan CPF akan dinaikkan secara berperingkat daripada siling semasa sebanyak \$6,000 kepada \$8,000 melalui **empat langkah beransur-ansur**, yang akan memberikan masa kepada majikan dan pekerja untuk menyesuaikan diri dengan peraturan baharu. Siling gaji tahunan CPF sebanyak \$102,000 kekal tidak berubah.

- Ini bermakna pekerja dengan gaji bulanan melebihi \$6,000 akan menerima lebih banyak caruman CPF kerana had yang meningkat ini. Hal ini juga bermakna bahawa sebahagian besar daripada gaji anda akan diperuntukkan kepada simpanan CPF anda.
- Selain itu, majikan juga akan dikehendaki mencarum pada jumlah yang lebih tinggi – menghasilkan lebih banyak simpanan CPF untuk keperluan persaraan anda.

	Siling gaji bulanan CPF	Siling gaji tahunan CPF
Semasa	\$6,000	\$102,000
Dari 1 September 2023	\$6,300	
Dari 1 Januari 2024	\$6,800	
Dari 1 Januari 2025	\$7,400	
Dari 1 Januari 2026	\$8,000	

- Walaupun siling gaji bulanan yang meningkat mungkin menyebabkan gaji yang boleh digunakan menjadi lebih rendah, ini akan membolehkan lebih ramai ahli CPF berpendapatan sederhana menyimpan lebih banyak dengan CPF dan membantu keperluan masa depan mereka.



Simpan lebih banyak untuk Persaraan Anda



Skim Persaraan Tambahan (SRS)

- Skim sukarela untuk mengalakkan individu menabung bagi persaraan, melebihi simpanan CPF.
- Sumbangan kepada SRS layak untuk pelepasan cukai.

IRAS: 1800 356 8300



www.iras.gov.sg



Bantuan bagi Pekerja yang Lebih Tua dan Berpendapatan Rendah



Untuk membolehkan pekerja yang lebih tua agar terus bekerja jika mereka mahu, Usia Persaraan akan dinaikkan dari 62 ke 65 dan Usia Pengambilan Bekerja Semula akan dinaikkan dari 67 ke 70 menjelang tahun 2030.

Skim Tambahan Pendapatan Daya Kerja (WIS)

- Meningkatkan pendapatan dan simpanan persaraan bagi pekerja yang layak dan golongan yang bekerja sendiri (SEP) melalui tunai dan pembayaran CPF.

Dari 1 Jan 2023,

- Pekerja yang layak boleh menerima sehingga \$4,200 manakala orang yang bekerja sendiri boleh menerima sehingga \$2,800 setahun.
- Pekerja yang berpendapatan tidak lebih daripada \$2,500 sebulan boleh layak, naik dari \$2,300 sebulan.
- Pekerja muda berusia antara 30 hingga 34 tahun akan mendapat manfaat, selain pekerja berusia 35 tahun ke atas.
- Semua Orang Kurang Upaya (PwD) akan layak mendapat peringkat pembayaran tertinggi tanpa mengira umur.

WIS: 1800 227 1188



www.cpf.gov.sg/wis



Model Gaji Progresif (PWM)

- Membantu meningkatkan gaji pekerja melalui peningkatan kemahiran dan daya penghasilan.
- Setakat bulan Mac 2023, PWM telah dilaksanakan dalam enam sektor dengan sektor terbaru ialah sektor Perkhidmatan Makanan, serta untuk pekerja dalam pekerjaan Pentadbir dan Pemandu. Selewat-lewatnya pada bulan Julai 2023, PWM juga akan dilaksanakan untuk sektor Pengurusan Sisa.

MOM: 6438 5122



go.gov.sg/pwm



Skim Sokongan Kemahiran Daya Kerja

- Menyokong pekerja bergaji rendah dengan pendapat kasar bulanan tidak lebih daripada \$2,500 dalam bidang latihan yang mungkin membawa kepada pekerjaan yang lebih baik.*
- Mereka yang layak akan mendapat Elaun Latihan (TA) dan/atau Anugerah Komitmen Latihan (TCA) setelah menamatkan kursus yang dipilih dan memenuhi syarat yang diperlukan.

*Dari 1 Julai 2023.

WSS: 1800 536 8333 
go.gov.sg/wss-scheme 

Kad Konsesi Pengangkutan Daya Kerja (WTC)

- Penerima WIS yang berusia antara 30 dan 60 tahun boleh memohon kad WTC untuk menikmati diskaun sehingga 30% untuk tambang orang dewasa.
- Pemegang kad WTC mempunyai pilihan untuk membeli Pas Konsesi Bulanan bagi perjalanan bas dan kereta api asas tanpa had pada harga \$128 sebulan.
- Penerima WIS berusia 60 tahun ke atas boleh memohon Kad Konsesi PAssion Warga Emas untuk menikmati konsesi lebih tinggi.

SimplyGo: 1800 225 5663 
www.simplygo.com.sg 

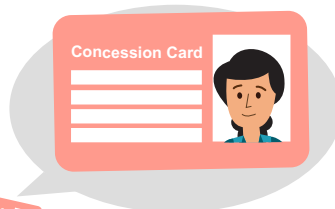

Membina Kerjaya Anda

Pg 16 - 18

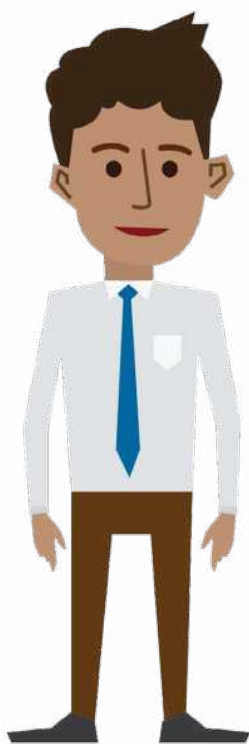

Hai Ken, bolehkah anda bimbing kami tentang bagaimana kami boleh membina kerjaya kami?

Sudah tentu! Dalam bahagian ini, anda boleh mengetahui tentang pelbagai program yang membantu anda meraih kemahiran baharu dan mengembangkan kerjaya anda:

- Program Penukaran Kerjaya
- Pemulihan Kerjaya
- Program Laluan Pertengahan Kerjaya SGUnited



MEMBINA KERJAYA ANDA

Suai-maju dengan tuntutan yang berubah-ubah

Terdapat program-program sokongan yang membantu anda menyesuaikan diri dengan tuntutan pekerjaan yang berubah-ubah sambil mengembangkan kerjaya anda. Pelajari kemahiran baru dan kekalkan daya kerja, agar anda dapat membina kerjaya baru!





Program Penukaran Kerjaya (CCP)

Disasarkan kepada penukar pertengahan kerjaya untuk mempelajari kemahiran baharu agar mereka dapat beralih kepada pekerjaan atau sektor baharu yang mempunyai prospek dan peluang yang baik untuk kemajuan dalam kerjaya.

Terdapat 3 kaedah:

- **Tempatkan dan Latih**
Digajikan oleh majikan yang mengambil bahagian sebelum menjalani latihan untuk memulakan kerja baru.
- **Bekerja sambil Berlatih**
Terima peluang bekerja sambil berlatih sebelum penempatan kerja, melalui rakan kongsi industri dalam sektor pertumbuhan dengan peluang pekerjaan yang baik pada masa hadapan.
- **Penugasan Semula/Reka Semula Pekerjaan/Raih Kemahiran Baru**
Disediakan dengan pembelajaran kemahiran baharu untuk mengambil peranan pekerjaan baharu atau peranan yang direka bentuk semula dalam syarikat sama, sekiranya terdapat risiko kehilangan pekerjaan dalam peranan sedia ada kerana syarikat sedang menjalani transformasi perniagaan.

WSG: 6883 5885 
go.gov.sg/ccpindividual 

Percubaan Kerjaya

Dapatkan pengalaman kerja melalui tempoh percubaan jangka pendek untuk dinilai bagi pekerjaan yang bergaji sekurang-kurangnya \$1,500/bulan bagi jawatan sepenuh masa, \$750/bulan bagi jawatan sambilan.

WSG: 6883 5885 
go.gov.sg/careertrial-jobseeker 



Pemulihan Kerjaya

- Sumber-sumber khas untuk membantu warga Singapura bangkit selepas diberhentikan kerja.
- Ini termasuk sumber bantu diri seperti video, artikel, skim bantuan dan pilihan untuk mendaftar ke bengkel serta bimbingan kerjaya secara perseorangan.

WSG: 6883 5885 
go.gov.sg/career-restarter 

Program Peralihan Kerjaya SkillsFuture

- Direkakan untuk pekerja pertengahan kerjaya warga Singapura, program latihan dan penempatan pekerja ini membantu individu dalam mendapatkan kemahiran yang relevan dengan industri demi meningkatkan daya kerja dan beralih kepada sektor baru atau peranan baru.
- Terima sehingga 70% subsidi yuran kursus.
- Mereka yang berusia 40 tahun dan ke atas akan menerima subsidi pembiayaan yang dipertingkatkan sehingga 90% daripada yuran kursus.
- Pencari kerja dengan keperluan yang lebih besar akan mendapat sokongan pembiayaan yuran kursus tambahan sehingga 95% daripada yuran kursus.

SSG: 6785 5785 
www.skillsfuture.gov.sg/sctp 

Program Laluan Pertengahan Kerjaya SGUnited

- Individu pertengahan kerjaya yang matang berusia 40 tahun ke atas boleh memulakan program penempatan berkaitan industri yang berlangsung hingga enam bulan dengan organisasi hos yang diluluskan untuk mendapatkan pengalaman yang berkaitan dengan industri, membangunkan kemahiran baharu dan meningkatkan peluang pekerjaan mereka.
- Individu yang matang akan menerima elaun latihan hingga \$3,800/sebulan untuk penempatan yang berlangsung antara empat hingga enam bulan. Pemerintah membiayai bersama 70% daripada elaun latihan.
- Penukaran kepada pekerjaan sepenuh masa jika prestasi dianggap memuaskan semasa penempatan.

WSG: 6883 5885 
go.gov.sg/mid-careerpp 

Kios Maklumat Pekerjaan dan Kemahiran SGUnited

- Kios fizikal perayauan dan juga laman maya untuk mengetahui lebih lanjut tentang sokongan carian pekerjaan WSG, khidmat nasihat kerjaya dan bantuan dengan peralihan kerjaya pada pelbagai peringkat perjalanan kerjaya anda.

WSG: 6883 5885 
www.sgunitedjobsandskills.sg 



Tingkatkan Kemahiran Anda Untuk Kekal Relevan Pg 19 - 22

Bahagian ini memberi anda penjelasan tentang bagaimana meningkatkan dan mempelajari kemahiran baharu untuk pekerjaan semasa anda atau untuk kerjaya baharu:

- Kredit SkillsFuture
- Pakej Bantuan Pertengahan Kerjaya SkillsFuture
- Anugerah Kelayakan SkillsFuture



MENGAMALKAN PEMBELAJARAN SEPANJANG HAYAT

Tingkatkan kemahiran anda untuk kekal relevan



Bagaimana boleh saya terus belajar untuk meningkatkan peluang pekerjaan saya?

Tidak kira di peringkat mana anda berada dalam kehidupan – di awal kerjaya anda, di pertengahan jalan, atau di usia senja – anda akan mendapati pelbagai sumber yang boleh membantu anda meraih penguasaan dalam pekerjaan anda sekarang, malah meraih kemahiran baru untuk kerjaya yang lebih baik.



Kredit SkillsFuture

- Kredit pembukaan sebanyak \$500 (tanpa tarikh luput) pada tahun 2015 kepada semua warga Singapura berusia 25 tahun ke atas boleh digunakan untuk meningkatkan kemahiran dan pembelajaran sepanjang hayat mereka melalui pelbagai kursus yang diluluskan berkaitan kemahiran kerja.
- Tokokan sekali sebanyak \$500 (akan tamat tempoh pada 31 Disember 2025) pada tahun 2020 kepada semua warga Singapura berusia 25 tahun ke atas pada 31 Disember 2020 untuk menyokong pembelajaran berterusan.



SSG: 6785 5785

www.skillsfuture.gov.sg/credit



Pakej Bantuan Pertengahan Kerjaya SkillsFuture

Pakej Bantuan Pertengahan Kerjaya SkillsFuture bertujuan untuk mewujudkan lebih banyak peluang peralihan kerjaya bagi warga tempatan berusia 40-an hingga 50-an dan membantu mereka agar dapat kekal bekerja.

• Program Mempelajari Kemahiran Baru

- Lebih banyak Program Penukaran Profesional, program Penempatan dan Latihan, program-program peralihan kerjaya oleh pusat Pendidikan dan Latihan Berterusan (CET) dan program-program khusus sektor akan disediakan untuk pekerja pertengahan kerjaya.

• Kredit SkillsFuture Tambahan (Sokongan Pertengahan Kerjaya)

- Semua warga Singapura berumur 40 hingga 60 tahun pada 31 Disember 2020 telah diberikan Kredit SkillsFuture tambahan sekali sebanyak \$500 pada tahun 2020. Kredit ini boleh digunakan untuk kursus-kursus di pusat-pusat CET yang dilantik oleh SSG, kursus-kursus yang memenuhi syarat-syarat latihan bagi sektor PWM dan program kelayakan penuh yang disampaikan oleh Institut Pengajian Tinggi.
- Tokokan yang tidak digunakan akan tamat tempoh pada 31 Disember 2025.

WSG: 6883 5885 
go.gov.sg/vcai-app 

SSG: 6785 5785 
www.skillsfuture.gov.sg 

MySkillsFuture

- Menawarkan portal sehenti kepada warga Singapura untuk membuat pilihan pembelajaran dan kerjaya secara termaklum, supaya mereka boleh meneruskan usaha membina kemahiran dan kerjaya sepanjang hayat mereka.

SSG: 6785 5785 
www.MySkillsFuture.gov.sg 

Khidmat Nasihat Latihan dan Kemahiran

- Konsultasi 30-45 minit secara perseorangan percuma yang akan membimbing anda untuk mengenal pasti keperluan latihan dan kemahiran bagi menyokong matlamat, peralihan, atau kemajuan kerjaya anda.

SSG: 6785 5785 
go.gov.sg/myskillsfuture-sta 

Khidmat Nasihat SkillsFuture

- Sesi bengkel 45 hingga 60 minit yang memberikan maklumat berguna tentang program SkillsFuture dan sumber yang boleh anda manfaatkan bagi perancangan kerjaya anda serta keperluan peningkatan kemahiran.

SSG: 6785 5785 
www.skillsfuture.gov.sg/advice 

Skim Biasiswa SkillsFuture

- Anugerah wang tunai \$10,000 untuk warga Singapura terpilih yang berada di pertengahan kerjaya untuk digunakan bagi pelbagai pilihan pendidikan dan latihan untuk membantu mereka mencapai penguasaan dalam bidang masing-masing.

Subsidi Pertengahan Kerjaya yang Dipertingkat SkillsFuture

- Warga Singapura berusia 40 tahun ke atas akan menikmati subsidi lebih tinggi sehingga 90% daripada kos program untuk kursus-kursus yang dibiayai MOE dan disokong SSG.

SSG: 6785 5785 
www.skillsfuture.sg 

Skim Bekerja Sambil Belajar Digital

- Anggota Perkhidmatan Negara Sepenuh Masa (NSF) yang layak boleh menerima latihan dan pendidikan yang diiktiraf dalam bidang pembangunan sofwe, pembangunan cloud dan kecerdasan buatan.

Pusat Panggilan NS: 1800-367-6767 
go.gov.sg/mnddigispec 



Membantu Syarikat-Syarikat Kecil Dan Sederhana (SME) Serta Perusahaan Kita Pg 23 - 27



Ketahui tentang skim-skim yang menyokong SME dan perusahaan kita untuk meningkatkan keupayaan perniagaan mereka dalam bahagian ini:

- Portal GoBusiness
- Geran Pembangunan Perusahaan
- Skim Kredit Gaji Progresif

MEMBANTU SYARIKAT-SYARIKAT KECIL DAN SEDERHANA (SME) SERTA PERUSAHAAN KITA

Pusat-pusat SME

- 11 pusat terletak di seluruh pulau untuk pemilik perniagaan berhubung dengan penasihat perniagaan berpengalaman yang menawarkan khidmat nasihat secara perseorangan, bengkel keupayaan dan projek peningkatan berasaskan kumpulan.

Enterprise Singapore: 6898 1800 
www.enterprisesg.gov.sg 

Portal GoBusiness

- Platform dalam talian untuk menghubungkan pemilik perniagaan dengan pelbagai e-perkhidmatan dan sumber-sumber Pemerintah, contohnya memohon untuk mendaftarkan perniagaan, memohon lesen dan geran, bantuan dan saranan yang disesuaikan untuk perniagaan dengan e-Penasihat, dan lain-lain lagi.

www.gobusiness.gov.sg 

Reka Semula Pekerjaan

- Syarikat boleh memanfaatkan penyelesaian bagi sektor tertentu untuk mempertingkatkan proses perniagaan dan prestasi kerja keseluruhan.
- Majikan akan dapat melatih semula pekerja mereka dan meminta mereka melakukan fungsi pekerjaan yang lebih tinggi.

WSG: 6883 5885 
go.gov.sg/job-redesign 



Geran Pembangunan Perusahaan

- Membantu syarikat pertingkat keupayaan perniagaan, berinovasi atau meneroka ke luar negara di bawah tiga tunggak utama:
 - Keupayaan teras – membantu perniagaan mengukuhkan asas perniagaan mereka melebihi fungsi asas
 - Inovasi dan Daya Penghasilan – membantu syarikat meneroka bidang pertumbuhan baharu, atau mencari cara untuk meningkatkan kecekapan
 - Akses Pasaran – membantu syarikat-syarikat yang mahu dan bersedia meneroka ke luar negara
- Dari 1 April 2023, syarikat yang layak boleh menerima hingga 50% sokongan pembiayaan (projek berkaitan kemampanan boleh disokong hingga 70% dari 1 April 2023 hingga 31 Mac 2026).

Enterprise SG: 6898 1800 
www.enterprisesg.gov.sg/EDG 

Program Transformasi Digital untuk SME

- Membantu SME menggunakan teknologi dan membina keupayaan digital yang lebih kukuh untuk merebut peluang pertumbuhan dalam ekonomi digital.

IMDA: 6377 3800 
www.imda.gov.sg 

Program Transformasi Digital untuk Kawasan Perumahan Awam

- Menyediakan perniagaan di kawasan perumahan awam dengan penyelesaian mampu milik untuk membantu memulakan perjalanan digital mereka dan meningkatkan keupayaan.

Heartland Enterprise Centre Singapore: 6741 3429 
www.enterprisesg.gov.sg/hgd 





Situasi COVID-19 telah menjejaskan banyak perniagaan, pekerjaan dan mata pencarian. Perniagaan dan individu yang terjejas boleh meraih manfaat daripada skim-skim berikut yang dapat meringankan keadaan dan memberikan bantuan kewangan sepanjang tempoh ini.

Skim Kredit Gaji Progresif (PWCS)

- Menyediakan sokongan gaji peralihan kepada majikan untuk membuat penyesuaian kepada kenaikan gaji mandatori untuk pekerja bergaji rendah yang dilindungi oleh syarat Gaji Progresif dan Gaji Kelayakan Pekerja Tempatan, serta menggalakkan majikan untuk menaikkan gaji pekerja bergaji rendah secara sukarela.
- Tahun ini, Pemerintah telah meningkatkan bahagian pembiayaan bersama bagi tahun 2023:
 - Daripada 50% kepada 75% untuk gaji hingga \$2,500
 - Daripada 30% hingga 45% untuk gaji melebihi \$2,500 dan hingga \$3,000

IRAS: 6351 3390 

go.gov.sg/pwcs 

Kredit Menyokong Pengambilan Pekerja Kurang Upaya

- Menyediakan imbalan gaji sehingga 20% untuk menyokong pengambilan kerja Orang Kurang Upaya (PwD).
- Majikan yang menggaji PwD yang tidak bekerja sejak enam bulan lalu akan menerima tambahan imbalan gaji hingga 20% untuk sembilan bulan pertama tempoh bekerja.

Program Penempatan dan Latihan serta Program Bekerja Sambil Berlatih untuk Orang Kurang Upaya (PwD)

Program ini menawarkan sokongan pembiayaan kepada majikan yang inklusif dan bertujuan untuk menggalakkan mereka menyediakan peluang pekerjaan dan latihan untuk orang kurang upaya.

- Penempatan dan latihan: Majikan akan menerima 90% sokongan gaji dan 90% subsidi yuran kursus hingga setahun.
- Bekerja sambil berlatih: Majikan menerima 87.5% daripada elaun latihan dan 90% subsidi yuran kursus hingga setahun.



Geran Meningkatkan Daya Penghasilan

- Membantu syarikat menggunakan huraian dan peralatan teknologi untuk meningkatkan daya penghasilan dan proses perniagaan.
- Syarikat yang layak boleh menerima tahap sokongan maksimum sehingga 50%.

Enterprise Singapore: 6898 1800 
www.enterprisesg.gov.sg/PSG 

Kredit Perusahaan SkillsFuture

- Membantu majikan yang layak dengan kredit sekali sahaja sebanyak \$10,000 untuk membiayai sehingga 90% daripada perbelanjaan saku untuk melabur dalam pembangunan keupayaan perusahaan dan program transformasi tenaga kerja.

Enterprise Singapore: 6898 1800 
www.enterprisesg.gov.sg/SFEC 

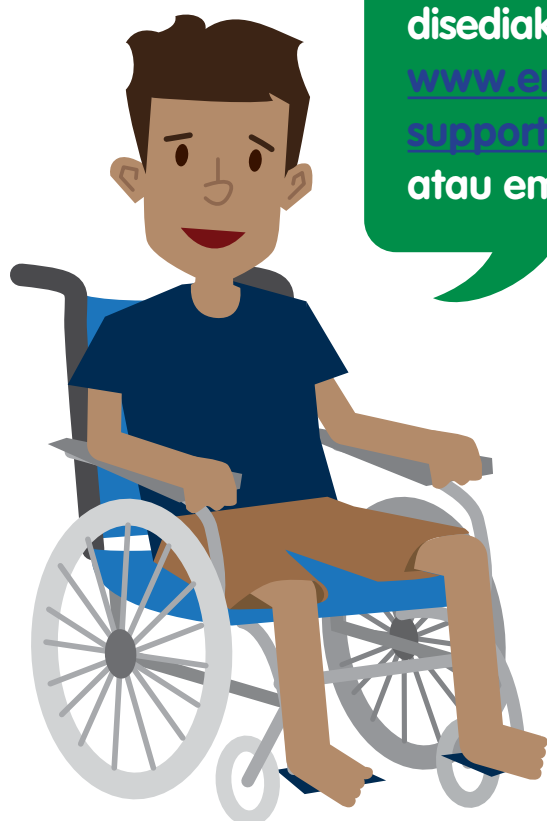

Untuk mengetahui tentang sokongan yang disediakan bagi orang kurang upaya, lawati: www.enablingguide.sg/im-looking-for-disability-support/introduction atau email: employment@sgenable.sg

Pelepasan Cukai Pg 28 - 30

Hai Ken, apakah sokongan yang ada untuk kami ibu bapa yang bekerja?

Ketahui tentang pelepasan cukai yang mungkin layak anda terima dalam bahagian ini:

- Pelepasan Ibu Bapa/Anak yang Layak/Pasangan
- Pelepasan Anak untuk Ibu yang Bekerja (WMCR)
- Pelepasan Tokokan Tunai CPF



MENIKMATI SOKONGAN TAMBAHAN

*Pelepasan Cukai dan Rebat**

*Had pelepasan cukai pendapatan peribadi sebanyak \$80,000 dikenakan kepada jumlah keseluruhan pelepasan cukai yang dituntut untuk setiap Tahun Taksiran.

Pelepasan Ibu Bapa/Ibu Bapa Kurang Upaya

- Individu boleh menuntut sebanyak \$5,500 atau \$9,000* bagi menyara ibu bapa, datuk nenek, ibu bapa mertua atau datuk nenek mertua mereka, jika tanggungan tidak mempunyai pendapatan tahunan melebihi \$4,000 pada tahun sebelum itu.
- Individu boleh menuntut sebanyak \$10,000 atau \$14,000* jika tanggungan mereka kurang upaya. Individu boleh berkongsi pelepasan itu mengikut pembahagian yang dipersetujui.

*Jika mereka tinggal di rumah yang sama.

Pelepasan Anak yang Layak (QCR)/Pelepasan Anak Kurang Upaya (HCR)

- Tuntut pelepasan cukai sebanyak \$4,000 bagi setiap anak yang berusia bawah 16 tahun atau belajar sepenuh masa, dan tidak mempunyai pendapatan tahunan melebihi \$4000 pada tahun sebelum itu. Ibu bapa yang menyara anak kurang upaya boleh menerima pelepasan cukai \$7,500 bagi setiap anak.
- Ibu bapa boleh berkongsi QCR/ HCR mengikut pembahagian yang dipersetujui.

Pelepasan Cukai Pasangan/Pasangan Kurang Upaya

- Tuntut pelepasan cukai sebanyak \$2,000 jika pasangan anda tidak mempunyai pendapatan tahunan melebihi \$4,000 pada tahun sebelum itu dan \$5,500 jika pasangan anda kurang upaya.

Pelepasan Cukai Adik Beradik Kurang Upaya

- Tuntut pelepasan cukai sebanyak \$5,500 bagi setiap adik-beradik atau adik-beradik ipar kurang upaya jika anda telah menanggung sekurang-kurangnya \$2,000 untuk menyokong mereka pada tahun sebelum itu.
- Individu boleh berkongsi pelepasan itu mengikut pembahagian yang dipersetujui.

Pelepasan Anak untuk Ibu yang Bekerja (WMCR)

- Ibu yang bekerja (bernikah, bercerai atau balu) boleh menuntut pelepasan cukai antara 15% hingga 25% daripada pendapatan yang diperolehnya bagi kanak-kanak Warga Singapura yang dilahirkan atau diambil sebagai anak angkat sebelum 1 Januari 2024, bergantung pada susunan kelahiran anak tersebut.
- WMCR akan ditukar daripada peratusan pendapatan yang diperolehi ibu yang layak kepada pelepasan cukai dolar tetap untuk anak-anak yang dilahirkan atau diambil sebagai anak angkat pada atau selepas 1 Januari 2024 (iaitu berkuat kuasa dari Tahun Taksiran 2025).
- WMCR berserta QCR / HCR dihadkan kepada \$50,000 bagi setiap anak.
- Maklumat lanjut tentang perubahan WMCR boleh didapati di: go.gov.sg/mp2023enhanced-infographic.



Pelepasan Anggota Perkhidmatan Negara (Diri sendiri, Isteri dan Ibu Bapa)

- Antara \$1,500 dan \$5,000 untuk anggota Perkhidmatan Negara dan \$750 untuk isteri dan ibu bapa, berdasarkan sama ada aktiviti khidmat negara telah dilakukan pada tahun kerja sebelumnya (iaitu dari 1 Apr hingga 31 Mac).

Pelepasan cukai yang diberikan tahun lepas akan diberikan secara automatik pada tahun ini.



Dengan pelepasan cukai ini, saya boleh berjimat lebih banyak untuk keluarga saya!

Pelepasan Pendapatan Pencarian

- Terima pelepasan antara \$1,000 hingga \$8,000 bergantung pada usia anda jika anda telah memperoleh pendapatan bercukai daripada pekerjaan, pencen atau perdagangan pada tahun sebelum itu.
- Pekerja kurang upaya akan menerima pelepasan yang lebih tinggi antara \$4,000 hingga \$12,000.

Pelepasan CPF untuk individu yang Bekerja Sendiri

- Pelepasan cukai ke atas caruman CPF secara sukarela dan mandatori adalah lebih rendah daripada:
 - 37% daripada pendapatan yang ditaksir
 - Had tahunan CPF sebanyak \$37,740

Pelepasan Yuran Kursus

- Bagi kursus yang dihadiri untuk meningkatkan kemahiran dan peluang pekerjaan.
- Tuntut yuran kursus yang telah anda bayar hingga maksimum \$5,500 setahun, tanpa mengira bilangan kursus, seminar, atau persidangan yang telah anda hadiri.

Pelepasan Tokokan Tunai CPF

- Bagi tokokan Akaun Khas/Persaraan/MediSave sendiri atau orang yang anda sayangi.
- Terima pelepasan cukai sehingga \$16,000 setahun (maksimum \$8,000 untuk diri sendiri dan maksimum \$8,000 untuk ahli keluarga).

**Pasangan/Adik-Beradik tidak boleh mempunyai pendapatan tahunan melebihi \$4,000 pada tahun sebelum tokokan tersebut.*

Pelepasan Insurans Hayat

- Bagi individu yang mempunyai jumlah sumbangan wajib pekerja CPF dan sumbangan wajib Medisave/ Caruman CPF Secara Sukarela sebagai individu yang bekerja sendiri kurang daripada \$5,000 pada tahun 2022 dan telah bayar untuk polisi insurans hayat mereka sendiri/ pasangan mereka pada tahun 2022.
- Buat tuntutan untuk mana-mana yang lebih rendah:
 - perbezaan antara \$5,000 dengan jumlah sumbangan CPF anda; atau
 - hingga 7% daripada nilai yang diinsuranskan atas nyawa anda/pasangan, atau
 - jumlah premium insurans yang dibayar.

IRAS: 1800 356 8300



www.iras.gov.sg



NOMBOR TALIAN YANG BERGUNA

CPF (Lembaga Tabung Simpanan Pekerja)	1800 227 1188	www.cpf.gov.sg
• Skim Tambahan Pendapatan Daya Kerja		www.cpf.gov.sg/wis
e2i (Institut Pekerjaan dan Daya Kerja)	6474 0606	www.e2i.com.sg
Enterprise Singapore	6898 1800	www.enterprisesg.gov.sg
IMDA (Penguasa Pembangunan Infokom Media)	6377 3800	www.imda.gov.sg
IRAS (Penguasa Hasil Mahsul Singapura)	1800 356 8300	www.iras.gov.sg
MOH (Kementerian Kesihatan)	6325 9220	www.moh.gov.sg
• MediShield Hayat	1800 222 3399	www.medishieldlife.sg
MOM (Kementerian Tenaga Manusia)	6438 5122	www.mom.gov.sg
MSF (Kementerian Pembangunan Sosial dan Keluarga)	6355 6388	www.msf.gov.sg
Hab Pembelajaran NTUC (Kongres Kesatuan Sekerja Kebangsaan)	6336 5482	www.ntuclearninghub.com
SG Enable	1800 8585 885	www.sgenable.sg
SimplyGo	1800 225 5663	www.simplygo.com.sg
SSG (SkillsFuture Singapore)	6785 5785	www.skillsfuture.sg
WSG (Agensi Tenaga Kerja Singapura)		
• Inisiatif Rakan Kerjasama bagi Penempatan Pekerjaan dan Kemahiran SGUnited	6883 5885	www.wsg.gov.sg go.gov.sg/sgujspji
• Skim Sokongan Kemahiran Daya Kerja	1800 536 8333	go.gov.sg/wss-scheme

Maklumat telah disusun oleh Divisyen Penglibatan Rakyat & Pemerintah, Persatuan Rakyat (PA). Untuk maklumat lanjut, sila hubungi agensi-agensi berkaitan seperti yang disenaraikan di atas.

